



Eine kleine Entdeckertour
durch das
Römermuseum Güglingen

Marktstraße 18 - 74363 GÜGLINGEN
www.roemermuseum-gueglingen.de



2. Obergeschoss

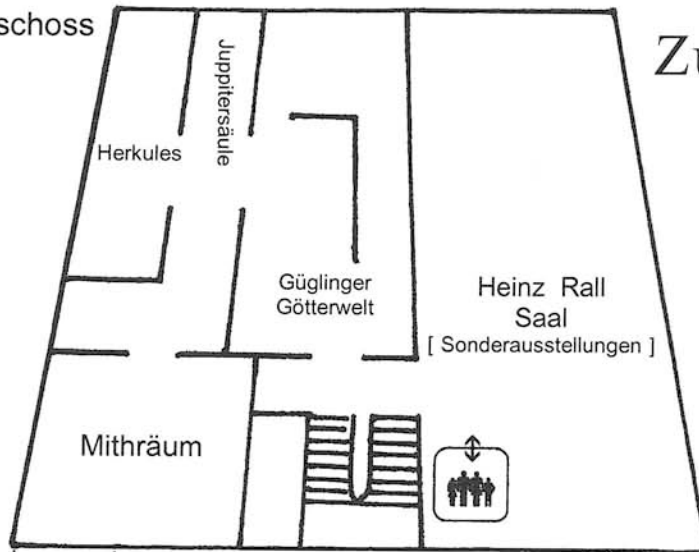

Zur Orientierung:

1. Obergeschoss

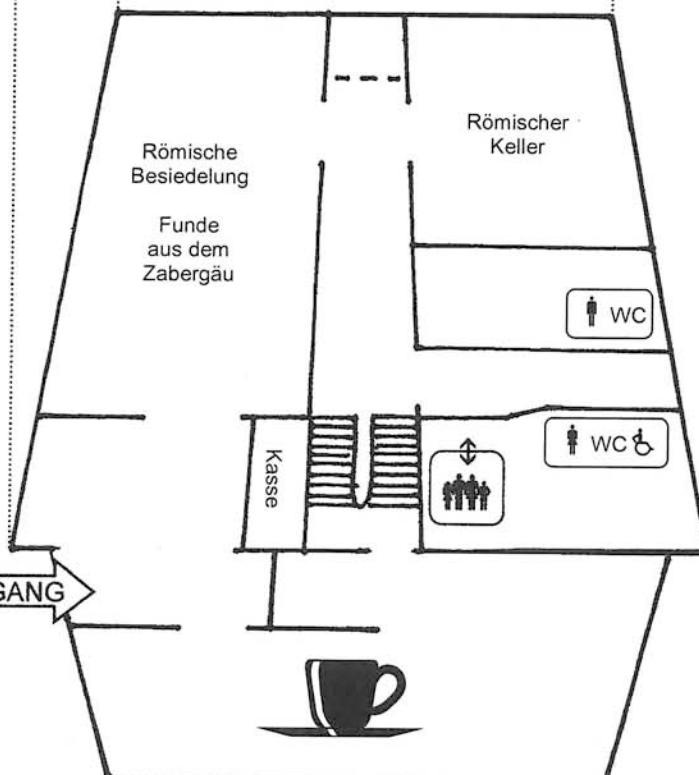
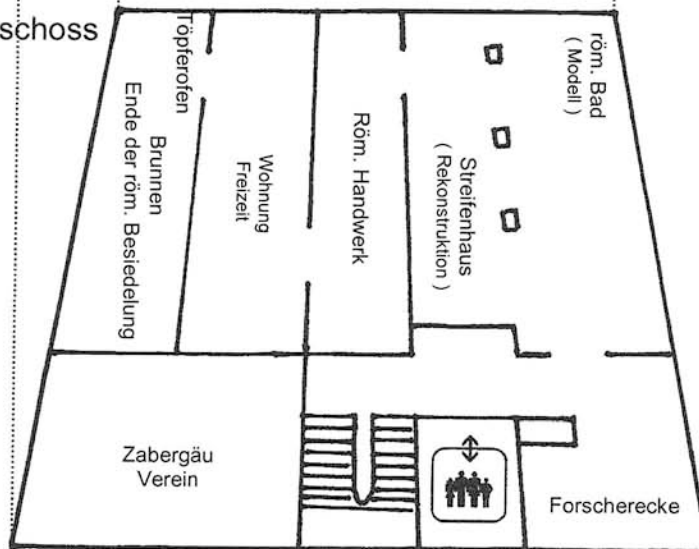

*Gleich im ersten Raum findest du die Nachbildung einer Jupiter-Gigantensäule.
Lies einmal nach, wann und wo sie ausgegraben wurde und wie hoch sie im Original war.*



- I. Die Überreste der Jupiter-Gigantensäule wurden am _____
in _____ ausgegraben.

Die Original-Säule ist _____ m hoch.

[Du kannst sie im Landesmuseum in Stuttgart / Röm. Lapidarium im Neuen Schloss bestaunen]

- II. Welche „Lebensmittel“ findest du im nachgebauten Steinkeller eines Römerhauses ?



Ein Stockwerk höher findest du das Modell einer römischen Siedlung (VICUS GÜGLINGEN).



- III. Welche Tiere entdeckst du (kreuze an) :

<input type="checkbox"/> Pferde	<input type="checkbox"/> Rinder	<input type="checkbox"/> Esel	<input type="checkbox"/> Ziegen	<input type="checkbox"/> Hunde
<input type="checkbox"/> Schafe	<input type="checkbox"/> Schweine	<input type="checkbox"/> Gänse	<input type="checkbox"/> Hühner	<input type="checkbox"/> Katzen

- IV. Wie viele „Kinder“ entdeckst in diesem Modell ? _____

Wie viele „Menschen“ bevölkern das Modell ? 57, 72, 93 oder 127
(Schätze einmal oder versuche nachzuzählen)

- V. In welcher Zeit vermuten Wissenschaftler die erste Besiedelung von Güglingen

In der Zeit von _____

In der Regierungszeit von Kaiser _____

Durch das Zabergäu führte auch eine wichtige Handelsstraße. [VIDEO-Film]

- VI. Wo führte diese Straße hin ? _____

Wo lag ein bedeutender Verkehrsknotenpunkt ? _____

Es geht weiter :

- VII. Wie nannten die Römer eine Ladenpassage ? _____

- VIII. Wenn du in einem römischen Bad in das CALDARIUM gehst, ist dann das Wasser...

eher kalt oder warm ?

*Sieh dich bei dem Modell des GÜGLINGER RÖMERBADER noch etwas genauer um.
Hier erfährst du auch einiges über den Alltag der Römer.*

IX. Wie lang dauerte beispielsweise der Arbeitstag der Männer ?

Vom _____ bis ca. _____ Uhr.

... und wann begannen die Römer mit dem Abendessen ? Um ca _____

X. Als Händler und Handwerker mussten die Römer auch viel wiegen.
Ein wichtiges Gewichtsmaß was das römische Pfund (LIBRA).

Es waren exakt _____ Gramm

XI. Wie nannten die Römer ihr feines Tafelgeschirr ? _____

XII. Die älteste ausgestellte Münze stammt von Kaiser _____

XIII. Was ist ein LARARIUM ? _____ ... hast du es gefunden ?

XIV. Wer waren die neuen Siedler in GÜGLINGEN ? _____

Noch ein Stockwerk höher:

XV. Die Römer hatten für alles Götter:

Oberster Gott war ? _____

Auch für Pferde, Maultiere und Fuhrleute gab es eine Göttin: _____



Ja sogar Betrüger und Diebe hatten Ihren eigenen Gott: _____

Dieses Attribut gehört ... _____

Was ist ein GENIUS ? _____

XVI. Wann ist der Geburtstag des Gottes Mithras ? _____

Wie wird Mithras häufig dargestellt? ... was macht er?

Warum ist ein Mithräum ein fensterloser „Kellerraum“?



Eine kleine Entdeckertour durch das Römermuseum Güglingen

- Lösungen -

Gleich im ersten Raum findest du die Nachbildung einer Jupiter-Gigantensäule.
Lies einmal nach, wann und wo sie ausgegraben wurde und wie hoch sie im Original war.



- I. Die Überreste der Jupiter-Gigantensäule wurden am **4. Sept. 1964** in **Hausen an der Zaber** ausgegraben.

Die Original-Säule ist **7,35** m hoch.

[Du kannst sie im Landesmuseum in Stuttgart / Röm. Lapidarium im Neuen Schloss bestaunen]

- II. Welche „Lebensmittel“ findest du im nachgebauten Steinkeller eines Römerhauses ?

Eier, Äpfel, Knoblauch, Zwiebeln, Getreide(sack), Schinken, Fasan

Ein Stockwerk höher findest du das Modell einer römischen Siedlung (VICUS GÜGLINGEN).

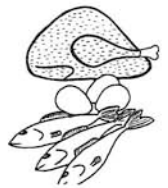

- III. Welche Tiere entdeckst du (kreuze an) :

<input checked="" type="checkbox"/> Pferde	<input checked="" type="checkbox"/> Rinder	<input checked="" type="checkbox"/> Esel	<input type="checkbox"/> Ziegen	<input checked="" type="checkbox"/> Hunde
<input type="checkbox"/> Schafe	<input checked="" type="checkbox"/> Schweine	<input checked="" type="checkbox"/> Gänse	<input checked="" type="checkbox"/> Hühner	<input type="checkbox"/> Katzen



- VI. Wie viele „Kinder“ entdeckst in diesem Modell ? **14 Kinder**

Wie viele „Menschen“ bevölkern das Modell ? 57, 72, 93 oder 127
(Schätze einmal oder versuche nachzuzählen)

- VII. In welcher Zeit vermuten Wissenschaftler die erste Besiedelung von Güglingen

In der Zeit von **120 - 150 n. Chr.**

In der Regierungszeit von Kaiser **Hadrian (117 - 138 n.Chr.)**

Durch das Zabergäu führte auch eine wichtige Handelsstraße. [VIDEO-Film]

- VI. Wo führte diese Straße hin ? ... **nach Speyer (noviomagus)**

Wo lag ein bedeutender Verkehrsknotenpunkt ? ... **in Meimsheim**

Es geht weiter :

- VII. Wie nannten die Römer eine Ladenpassage ? **PORTICUS**

- VIII. Wenn du in einem römischen Bad in das CALDARIUM gehst, ist dann das Wasser...

eher kalt oder warm ?

Sieh dich bei dem Modell des GÜGLINGER RÖMERBADER noch etwas genauer um. Hier erfährst du auch einiges über den Alltag der Römer.

IX. Wie lang dauerte beispielsweise der Arbeitstag der Männer ?

Vom *Sonnenaufgang* bis ca. *12:00* Uhr.

... und wann begannen die Römer mit dem Abendessen ? Um ca. *16:00 Uhr*

X. Als Händler und Handwerker mussten die Römer auch viel wiegen.
Ein wichtiges Gewichtsmaß was das römische Pfund (LIBRA).

Es waren exakt *325,45* Gramm

XI. Wie nannten die Römer ihr feines Tafelgeschirr ? *TERRA SIGILLATA*

XII. Die älteste ausgestellte Münze stammt von Kaiser *Vespasian (69 - 79 n. Chr.)*

XIII. Was ist ein LARARIUM ? *Ein Hausheiligtum* ... hast du es gefunden ?

XIV. Wer waren die neuen Siedler in GÜGLINGEN ? *Die Alamannen*

Noch ein Stockwerk höher:

XV. Die Römer hatten für alles Götter:

Oberster Gott war ? *Jupiter*

Auch für Pferde, Maultiere und Fuhrleute gab es eine Göttin: *Epona*



Ja sogar Betrüger und Diebe hatten Ihren eigenen Gott: *Mercurius / Mercur*

Dieses Attribut gehört ... *der Glücksgöttin Fortuna*

Was ist ein GENIUS ?

Ein Schutzgeist von männlichen Personen (Gegenstück zur weiblichen Juno)

XVI. Wann ist der Geburtstag des Gottes Mithras ? *25 Dezember*

Wie wird Mithras häufig dargestellt? ... was macht er?

Er tötet einen Stier = Symbol des Bösen

Warum ist ein Mithräum ein fensterloser „Kellerraum“?

Es soll an die Geburt des Gottes Mithras aus einem Felsen (Höhle) erinnern.

